

ELABORATO PLANIMETRICO Compilato da: De Castro Mario Iscritto all'albo: Geometri Prov. Brindisi N. 397
Comune di Brindisi Sezione: Foglio: 58 Particella: 983 Protocollo n. BR0143602 del 10/05/2007
Dimostrazione grafica dei subalterni Tipo Mappale n. 123317 del 13/04/2007 Scala 1 : 500

PIANO TERRA

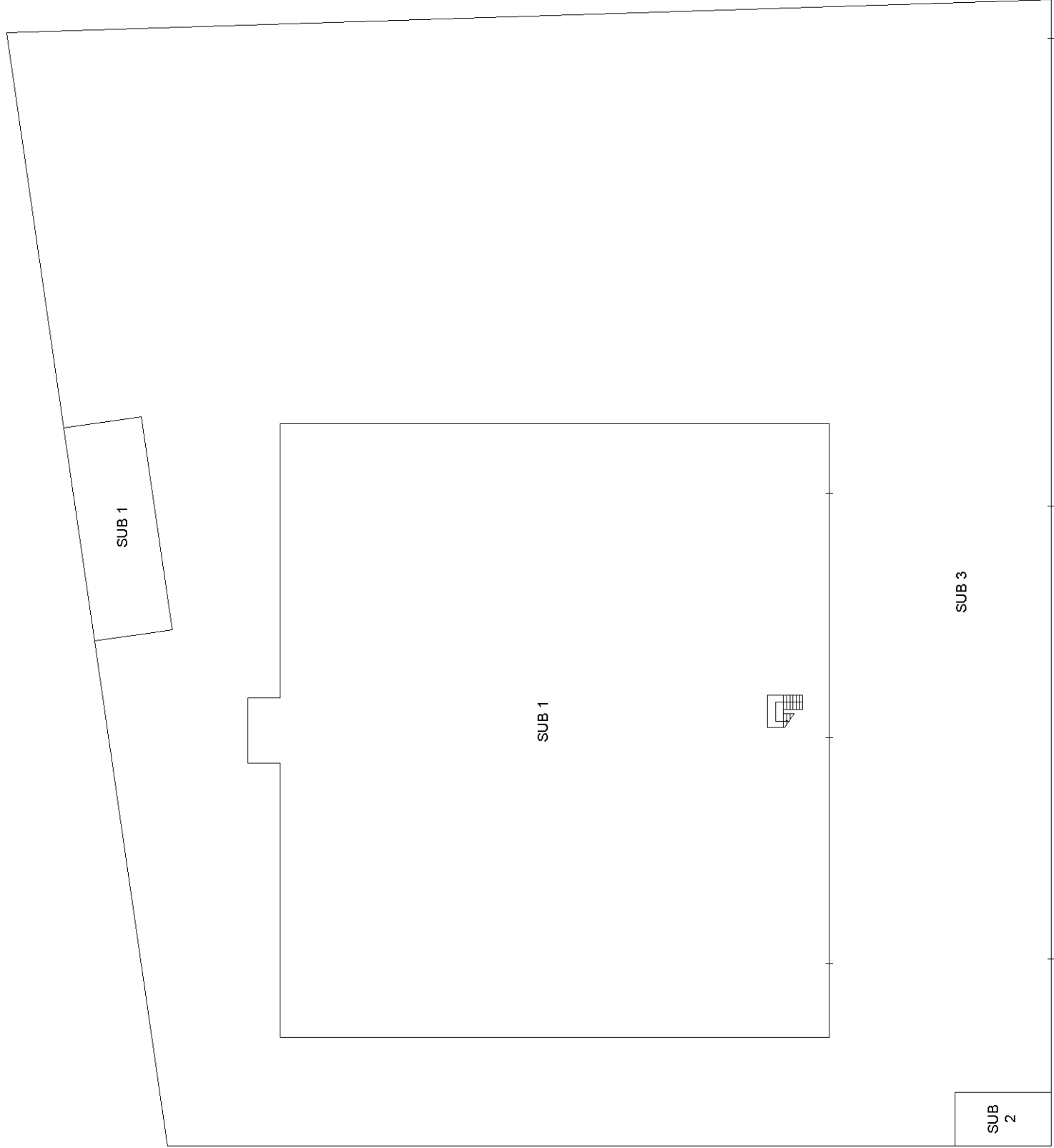

P.LLA 862 C.T.

PIANO PRIMO

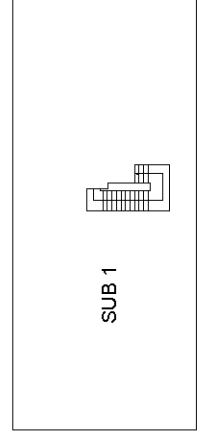

VIA M. CURIE

SUB 2

SUB 3

VIA M. CURIE

